

Premieaanvraag 2017

Bestaande woning, wooneenheid of woongebouw

IK **BENOVEER**

benoveren = beter renoveren



Deze premie komt in aanmerking voor de BENO-pass. Je vindt hier meer info over in de informatiefolder op www.eandis.be

Buitenmuurisolatie

- ① Isolatie van spouwmuren
- ② Isolatie van buitenmuren langs de buitenzijde
- ③ Isolatie van buitenmuren langs de binnenzijde

Met een degelijke isolatie kun je besparen op jouw energiefactuur, terwijl je niet aan comfort moet inboeten.

Is jouw dossier compleet?

Controleer of je alle vakjes kunt aanvinken op de checklist op pagina 6 van dit aanvraagformulier!

Onvolledige dossiers worden niet aanvaard.

Vraag je premie aan nu het nog kan!

Afhandeling premie

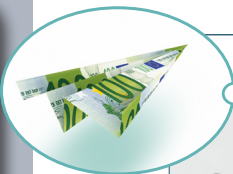

Ontvang sneller jouw geld, vraag jouw energiepremie aan via de website!

Verstuur dit attest bij voorkeur met ingescande facturen en documenten: www.eandis.be.

Je ontvangt jouw premie binnen de twee weken!

- De REG-afdeling van Eandis verwerkt de aanvraag. Als dit niet kan gebeuren binnen de 60 kalenderdagen na ontvangst van de premieaanvraag, stuurt Eandis een ontvangstbewijs naar de aanvrager. Als binnen diezelfde termijn bijkomende informatie wordt opgevraagd, hoeft Eandis geen afzonderlijk ontvangstbewijs te sturen.
- Als de aanvraag wordt goedgekeurd, ontvang je een brief of e-mail met de mededeling dat de premie wordt toegekend, hoe groot het bedrag ervan is en op welke rekening deze premie wordt gestort.
- Als Eandis de premie niet kan uitbetalen, ontvang je een brief of e-mail met de reden waarom de aanvraag werd geweigerd of welke gegevens ontbreken.
- Bezorg alles tijdig aan Eandis:
 - **online via www.eandis.be**
 - via de link in de bevestigingsmail
 - via post:
Eandis REG-afdeling
Postbus 10020, 2800 Mechelen
 - dien de aanvraag in bij één van onze klantenkantoren

Meer informatie

Algemeen nummer 078 35 35 34
www.eandis.be



A1/0006/15

eandis

altijd in uw buurt

Algemene voorwaarden

De premievoorwaarden kunnen veranderen. Gebruik steeds het meest recente aanvraagformulier. Raadpleeg hiervoor onze website of contacteer ons. Publicatiedatum: **januari 2017**.

De aanvraag is enkel geldig voor eindfacturen vanaf 01/01/2017. De aanvraagformulieren dienen ons te bereiken uiterlijk 12 maanden na eindfactuurdatum en kunnen tot 6 maanden na de aanvraag worden uitbetaald.

Bij woongebouwen in gedwongen mede-eigendom komt de premie buitenmuurisolatie toe aan de vereniging van mede-eigenaars voor werkzaamheden aan de gemeenschappelijke delen en aan de individuele investeerder voor werkzaamheden aan de private delen.

Als je meerdere facturen hebt, voeg je deze samen in één aanvraagformulier. De eindfactuur bepaalt welk aanvraagformulier van toepassing is. Enkel facturen die maximaal één jaar oud zijn, komen in aanmerking (niet van toepassing voor gelijktijdige uitvoering van muurisolatie en raamvervanging).

De premieaanvraag geldt enkel voor nieuw aangekochte en geplaatste materialen.

De premie is enkel geldig voor woningen gelegen in het Vlaamse gewest en aangesloten op het elektriciteitsdistributienet van Eandis.

Eandis behoudt het recht om zich - in elke fase van het project - ter plaatse te komen vergewissen van de situatie. Indien nodig kan Eandis contact opnemen met de firma/aannemer die de installatie levert en/of plaatst of die advies verstrekt.

Als de installatie niet overeenstemt met de beschrijving in de aanvraag, behoudt Eandis het recht om premies te weigeren of uitbetaalde premies terug te vorderen. Inbreuken kunnen strafrechtelijk worden vervolgd.

De toekenning van de premie betekent niet dat de netbeheerder verantwoordelijkheid opneemt wat betreft de toestellen, materialen en/of resultaten.

De premie is strikt gebonden aan het uitvoeringsadres en wordt uitbetaald door overschrijving op jouw bankrekening.

De premie is enkel geldig voor een bestaande woning, wooneenheid of woongebouw, aangesloten op het elektriciteitsnet van Eandis vóór 01/01/2006 of met een aanvraag van de stedenbouwkundige vergunning vóór 1/1/2006.

De premieaanvraag is alleen geldig samen met een kopie van alle facturen (geen offerte, leveringsbon, kasticket of pro-forma factuur) voor de levering en plaatsing van het isolatiemateriaal.

Als je beschikt over een eindfactuur uit 2016 voor raamvervanging en je plaatst spouwmuurisolatie of isolatie van de buitenmuur langs de buitenzijde met eindfactuur in 2017, kun je in aanmerking komen voor de combinatiepremie voor het gelijktijdig plaatsen van muurisolatie (spouw of buitenzijde buitenmuur) en raamvervanging en gelden voor de raamvervanging specifieke eisen en premies. Je gebruikt hiervoor het aanvraagformulier 'combinatiepremie voor het gelijktijdig investeren in muurisolatie en raamvervanging.

Premiebedrag

Buitenmuurisolatie	Uitvoering door een aannemer	Uitvoering door een aannemer – verhoogde premie voor beschermde klanten
Nieuw geplaatste spouwmuurisolatie in een buitenmuur	6 euro/m ²	9 euro/m ²
Nieuw geplaatste isolatie aan de buitenkant van een buitenmuur	15 euro/m ²	22,5 euro/m ²
Nieuw geplaatste isolatie aan de binnenkant van een buitenmuur	15 euro/m ²	22,5 euro/m ²

- Beschermde afnemers zijn de personen die recht hebben op de sociale maximumprijzen voor elektriciteit en aardgas. Zij voegen een bewijsstuk toe aan hun aanvraag (zie overzichtstabel onderaan pagina 5).
- Het premiebedrag wordt begrensd tot het factuurbedrag dat betrekking heeft op het REG-luik, inclusief btw.
- De berekening van de premie voor muurisolatie gebeurt op basis van de muuroppervlakte die met het nieuw aangekochte isolatiemateriaal werd geïsoleerd en niet op het aantal m² aangekocht isolatiemateriaal. De berekende oppervlakte kan nooit het aantal m² aangekocht isolatiemateriaal overschrijden.

Actievoorwaarden

Nieuw geplaatste spouwmuurisolatie in een buitenmuur

- De premieaanvraag is alleen geldig samen met een kopie van alle facturen (geen offerte, leveringsbon, kasticket of pro-forma factuur). **Hierop moet vermeld staan: datum van levering en plaatsing van het isolatiemateriaal, de soort, het merk, het type, de dikte, de Rd-waarde, de lambdawaarde, het aantal opgevulde m², de kostprijs van het materiaal en de plaatsing.**
- De spouw heeft een minimale breedte van 50 mm.
- De volledige spouwbreedte wordt opgevuld met isolatiemateriaal.
- Spouwmuren die al gedeeltelijk voorzien zijn van spouwmuurisolatie komen niet in aanmerking.
- De lambdawaarde van het gebruikte isolatiemateriaal mag hoogstens 0,065 W/mK bedragen.
- De lambdawaarde van het gebruikte isolatiemateriaal wordt bepaald volgens de richtlijnen van NBN B62-002 of ETA (Europese Technische Goedkeuring). Deze lambdawaarden zijn onder meer terug te vinden op de websites www.butgb.be, www.eota.be en www.vibe.be. Materiaal dat niet op deze websites wordt vermeld maar wel beschikt over de nodige technische goedkeuringen (NBN B62-002 of ETA), komt alleen in aanmerking voor de premie met een bijgevoegde ondertekende verklaring van uw aannemer en een technische fiche met vermelding van bovenstaande gegevens.
- Alleen isolatie van direct of indirect verwarmde ruimtes komt in aanmerking.
- De gebruikte materialen, plaatsingstechnieken en plaatsers moeten volledig voldoen aan de STS, bedoeld in artikel 13 van het ministerieel besluit van 6 september 1991 tot opstelling van typevoorschriften in de bouwsector voor wat betreft het plaatsen van isolatie in spouwmuren.
- Voor spouwmuurisolatie bevat de premieaanvraag eveneens een kopie van de Verklaring van overeenkomstigheid met STS 71-1.

Nieuw geplaatste isolatie aan de buitenkant van een buitenmuur

- De premieaanvraag is alleen geldig samen met een kopie van alle facturen (geen offerte, leveringsbon, kasticket of pro-forma factuur). **Hierop moet vermeld staan: datum van levering en plaatsing van het isolatiemateriaal, de soort, het merk, het type, de dikte, de Rd-waarde, de lambdawaarde, het aantal opgevulde m², de kostprijs van het materiaal en de plaatsing.**
- De Rd-waarde (warmteweerstand) van het nieuw geplaatste materiaal moet minimum 3,0 m²K/W bedragen. De Rd-waarde (warmteweerstand) wordt bepaald door de dikte van de isolatie (in meter) te delen door de lambda-waarde (W/mK).
- De Rd-waarde van een bestaande isolatielaag en van de afwerkingslaag mag niet mee worden verrekend om aan de minimumeis van 3,0 m²K/W te komen.
- De lambdawaarde van het gebruikte isolatiemateriaal wordt bepaald volgens de richtlijnen van NBN B62-002 of ETA (Europese Technische Goedkeuring). Deze lambdawaarden zijn onder meer terug te vinden op de websites www.butgb.be, www.eota.be en www.vibe.be. Materiaal dat niet op deze websites wordt vermeld maar wel beschikt over de nodige technische goedkeuringen (NBN B62-002 of ETA), komt alleen in aanmerking voor de premie met een bijgevoegde ondertekende verklaring van uw aannemer en een technische fiche met vermelding van bovenstaande gegevens.
- Alleen na-isolatie van direct of indirect verwarmde ruimtes komt in aanmerking.
- De premie wordt berekend op basis van de muuroppervlakte die met het nieuw aangekochte isolatiemateriaal werd geïsoleerd en kan nooit het aantal m² aangekocht isolatiemateriaal overschrijden.

Nieuw geplaatste isolatie aan de binnenkant van een buitenmuur

- De premieaanvraag is alleen geldig samen met een kopie van alle facturen (geen offerte, leveringsbon, kasticket of pro-forma factuur). **Hierop moet vermeld staan: datum van levering en plaatsing van het isolatiemateriaal, de soort, het merk, het type, de dikte, de Rd-waarde, de lambdawaarde, het aantal opgevulde m², de kostprijs van het materiaal en de plaatsing.**
- De Rd-waarde (warmteweerstand) van het nieuw geplaatste materiaal moet minimum 2,0 m²K/W bedragen. De Rd-waarde (warmteweerstand) wordt bepaald door de dikte van de isolatie (in meter) te delen door de lambda-waarde (W/mK).
- De Rd-waarde van een bestaande isolatielaag en van de afwerkingslaag mag niet mee worden verrekend om aan de minimumeis van 2,0 m²K/W te komen.
- De lambdawaarde van het gebruikte isolatiemateriaal wordt bepaald volgens de richtlijnen van NBN B62-002 of ETA (Europese Technische Goedkeuring). Deze lambdawaarden zijn onder meer terug te vinden op de websites www.butgb.be, www.eota.be en www.vibe.be. Materiaal dat niet op deze websites wordt vermeld maar wel beschikt over de nodige technische goedkeuringen (NBN B62-002 of ETA), komt alleen in aanmerking voor de premie met een bijgevoegde ondertekende verklaring van uw aannemer en een technische fiche met vermelding van bovenstaande gegevens.
- De premie wordt berekend op basis van de muuroppervlakte die met het nieuw aangekochte isolatiemateriaal werd geïsoleerd en kan nooit het aantal m² aangekocht isolatiemateriaal overschrijden.
- Alleen na-isolatie van direct of indirect verwarmde ruimtes komt in aanmerking.
- Werkzaamheden die werden uitgevoerd vóór 1 januari 2017, moeten worden begeleid door een architect die ingeschreven is in de tabel van de Orde van Architecten en die een controletaak uitoefent op de werkzaamheden.
- Werkzaamheden die worden uitgevoerd na 31 december 2016 moeten ofwel worden begeleid door een architect die ingeschreven is in de tabel van de Orde van Architecten en die een controletaak uitoefent op de werkzaamheden, ofwel moet het plaatsen van de isolatiematerialen worden uitgevoerd door een aannemer waarvan op het ogenblik van de uitvoering minstens de zaakvoerder of een werknemer beschikt over een certificaat van bekwaamheid of een certificaat van bekwaamheid als aspirant als vermeld in artikel 8.5.1, §1, 8°, van het Energiebesluit van 19 november 2010.



A1/0006/15

Dossiernummer:

Dit document volledig in **BLOKLETTERS** invullen, ondertekenen en terugsturen naar **Eandis REG-afdeling, Postbus 10020, 2800 Mechelen. Enkel volledig ingevulde aanvraagformulieren komen in aanmerking voor een premie.**

Uitvoeringsadres

EAN-code van de **elektriciteits** aansluiting op het uitvoeringsadres (terug te vinden op de **elektriciteits** factuur).

5	4	1	4	4																
---	---	---	---	---	--	--	--	--	--	--	--	--	--	--	--	--	--	--	--	--

Postcode: (Deel-)gemeente:

Straat: Nr: Busnr:

Woning aangesloten op het distributienet elektriciteit:

vóór 1 januari 2006 Specifieer: vóór 1946 1946-1970 1971-1990 1991-2006
 na 1 januari 2006

Type: eengezinswoning appartement

Huidige hoofdverwarming woning (één keuze aankruisen): aardgas stookolie hout
 elektriciteit warmtepomp andere

Deze aanvraag heeft betrekking op meerdere wooneenheden: ja neen

Indien ja: aantal wooneenheden waarop deze investering betrekking heeft:

Indien van toepassing, voeg in bijlage de verschillende EAN-codes toe van de wooneenheden waarop deze investering betrekking heeft.

Gegevens aanvrager

Rijksregisternummer:

Naam: Voornaam:

Postcode: (Deel-)gemeente:

Straat: Nr: Busnr:

Telefoon: Gsm:

E-mail:

Wij houden u op de hoogte van het verdere verloop van uw aanvraag per e-mail. Wenst u toch per brief geïnformeerd te worden, vink dan dit vakje aan .

De premie mag gestort worden op onderstaand bankrekeningnummer:

IBAN: **BE** - - -

Ik ben: eigenaar vruchtgebruiker huurder syndicus
 vereniging van mede-eigenaars externe investeerder sociale huisvestingsmaatschappij

Beschermde afnemer: neen ja (zie overzichtstabel hieronder - bewijsstukken bijvoegen)

Beschermde afnemer? Bezorg een kopie van je laatste energiefactuur waarop staat dat je het sociaal tarief geniet, of bezorg één van de onderstaande attesten, gedateerd in 2016 of 2017.

- | |
|--|
| <input type="checkbox"/> Personen aan wie een inkomen van de sociale integratie (leefloon) wordt toegekend door het OCMW van hun gemeente - Attest: OCMW |
| <input type="checkbox"/> Personen aan wie een financiële maatschappelijke dienstverlening gelijkwaardig aan het leefloon wordt toegekend door het OCMW van hun gemeente - Attest: OCMW |
| <input type="checkbox"/> Personen die een voorschot op het gewaarborgde inkomen voor bejaarden, op een tegemoetkoming voor personen met een handicap of op een tegemoetkoming voor hulp aan bejaarden genieten van het OCMW van hun gemeente - Attest: OCMW |
| <input type="checkbox"/> Personen die genieten van een tegemoetkoming aan personen met een handicap ingevolge een blijvende arbeidsongeschiktheid van ten minste 65 % - Attest: FOD Sociale Zekerheid of RVP |
| <input type="checkbox"/> Personen die genieten van een inkomensvervangende tegemoetkoming aan personen met een handicap - Attest: FOD Sociale Zekerheid |
| <input type="checkbox"/> Personen die genieten van een integratietegemoetkoming aan personen met een handicap - Attest: FOD Sociale Zekerheid |
| <input type="checkbox"/> Personen die genieten van een tegemoetkoming voor hulp aan bejaarden - Attest: FOD Sociale Zekerheid |
| <input type="checkbox"/> Personen die genieten van een tegemoetkoming voor hulp van derden - Attest: FOD Sociale Zekerheid |
| <input type="checkbox"/> Personen die genieten van een bijkomende kinderbijslag voor kinderen die getroffen zijn door een lichamelijke of geestelijke ongeschiktheid van minstens 66 % - Attest: FOD Sociale Zekerheid |
| <input type="checkbox"/> Personen die genieten van het gewaarborgde inkomen voor bejaarden - Attest: RVP |
| <input type="checkbox"/> Personen die genieten van de inkomensgarantie voor ouderen - Attest: RVP |
| <input type="checkbox"/> Huurders van een appartement in een appartementsgebouw waarvan de verwarming op aardgas wordt verzekerd door een gemeenschappelijke installatie en waarbij de woningen verhuurd worden voor sociale doeleinden door een sociale huisvestingsmaatschappij - Attest van de sociale huisvestingsmaatschappij vereist. |

RVP: Rijksdienst voor Pensioenen; FOD: Federale Overheidsdienst

Buitenmuurisolatie (spouwmuur, buitenkant of binnenkant buitenmuur)

Handtekening van de aanvrager

Inbreuken op de correctheid van de ingevulde gegevens, op dit aanvraagformulier, kunnen leiden tot terugvordering van de premie en eventueel strafrechtelijke vervolging.

Ik verklaar hierbij dat ik buitenmuurisolatie (spouwmuur, buitenkant of binnenkant buitenmuur) heb laten plaatsen op onderstaand uitvoeringsadres:

Straat: _____ Nr: _____ Busnr: _____

Postcode: _____ (Deel-)gemeente: _____

Ik verklaar dat de geplaatste isolatie voldoet aan de normen en eisen zoals vermeld in de actievoorwaarden.

Ik ga er mee akkoord dat Eandis de gegevens met betrekking tot deze premieaanvraag kan overmaken aan de gemeente, provincie, Vlaamse overheid in het kader van hun energiebeleid.

Alle muren gelsoleerd?: ja neen

Is uw dossier compleet?

Deze documenten zijn verplicht toe te voegen:

- kopie van de facturen met vermelding van het uitvoeringsadres
- ingevuld attest van de aannemer (p. 7)
- voor spouwmuurisolatie: kopie van de verklaring van overeenkomstigheid met STS 71-1.
- voor isolatie aan de binnenkant van de buitenmuur: het stamnummer (tabel Orde van Architecten) van de architect die een controletaak uitoefent op de werkzaamheden of het certificeringsnummer van de aannemer waarvan op het ogenblik van de uitvoering minstens de zaakvoerder of een werknemer beschikt over een certificaat van bekwaamheid of een certificaat van bekwaamheid als aspirant
- indien van toepassing, attest beschermde afnemer op het ogenblik van de uitvoering van de werken of een kopie van je laatste energiefactuur waarop staat dat je het sociaal tarief geniet.

Datum: ____ / ____ / _____ Handtekening: _____

ATTEST VAN DE AANNEMER

BTW nummer: BE 0

Bedrijf:

Ik verklaar hierbij spouw- en/of buitenmuurisolatie te hebben geplaatst op bovenstaand uitvoeringsadres.

De geplaatste isolatie in de bestaande spouw- of buitenmuur voldoet aan de normen en eisen zoals vermeld in de actievoorwaarden.

STS-referentienummer: 71.1 - -

(enkel in te vullen bij spouwmuurisolatie op bovenvermeld uitvoeringsadres)

Ik machtig het Vlaams Energieagentschap of de netbeheerder om na te gaan of is voldaan aan de STS.

Datum uitvoering werken: / /

Gegevens isolatiemateriaal

Spouwmuurisolatie: na-isolatie van een bestaande spouw door inblazen of injecteren van isolatiemateriaal

Soort materiaal	Merk	Type	λ -waarde	Totale dikte (cm)	Geïsoleerde muuroppervlakte (m ²)
Minerale wol			<input type="text"/> , <input type="text"/> <input type="text"/> <input type="text"/>	<input type="text"/>	<input type="text"/> <input type="text"/> <input type="text"/> , <input type="text"/> <input type="text"/>
PIR / PUR (polyurethaan)			<input type="text"/> , <input type="text"/> <input type="text"/> <input type="text"/>	<input type="text"/>	<input type="text"/> <input type="text"/> <input type="text"/> , <input type="text"/> <input type="text"/>
EPS (thermoparels)			<input type="text"/> , <input type="text"/> <input type="text"/> <input type="text"/>	<input type="text"/>	<input type="text"/> <input type="text"/> <input type="text"/> , <input type="text"/> <input type="text"/>
Bio-ecologisch			<input type="text"/> , <input type="text"/> <input type="text"/> <input type="text"/>	<input type="text"/>	<input type="text"/> <input type="text"/> <input type="text"/> , <input type="text"/> <input type="text"/>
Ander			<input type="text"/> , <input type="text"/> <input type="text"/> <input type="text"/>	<input type="text"/>	<input type="text"/> <input type="text"/> <input type="text"/> , <input type="text"/> <input type="text"/>
				Totaal	<input type="text"/> <input type="text"/> <input type="text"/> , <input type="text"/> <input type="text"/>

Buitenmuurisolatie: na-isolatie van een bestaande buitenmuur via de buitenzijde. Deze buitenmuur wordt nadien afgewerkt met een nieuwe afwerkingslaag (nieuwe façadesteen, steenstrips, pleister, hout, platen ...)

Soort materiaal	Merk	Type	Totale R-waarde	Aantal lagen	Totale dikte (cm)	Geïsoleerde muuroppervlakte (m ²)
Minerale wol			<input type="text"/> , <input type="text"/>	<input type="text"/>	<input type="text"/> , <input type="text"/>	<input type="text"/> <input type="text"/> <input type="text"/> , <input type="text"/> <input type="text"/>
PIR / PUR (polyurethaan)			<input type="text"/> , <input type="text"/>	<input type="text"/>	<input type="text"/> , <input type="text"/>	<input type="text"/> <input type="text"/> <input type="text"/> , <input type="text"/> <input type="text"/>
Bio-ecologisch			<input type="text"/> , <input type="text"/>	<input type="text"/>	<input type="text"/> , <input type="text"/>	<input type="text"/> <input type="text"/> <input type="text"/> , <input type="text"/> <input type="text"/>
Ander			<input type="text"/> , <input type="text"/>	<input type="text"/>	<input type="text"/> , <input type="text"/>	<input type="text"/> <input type="text"/> <input type="text"/> , <input type="text"/> <input type="text"/>
					Totaal	<input type="text"/> <input type="text"/> <input type="text"/> , <input type="text"/> <input type="text"/>

Buitenmuurisolatie: na-isolatie van een bestaande buitenmuur via de binnenzijde.

Soort materiaal	Merk	Type	Totale R-waarde	Aantal lagen	Totale dikte (cm)	Geïsoleerde muuroppervlakte (m ²)
Minerale wol			<input type="text"/> , <input type="text"/>	<input type="text"/>	<input type="text"/> , <input type="text"/>	<input type="text"/> <input type="text"/> <input type="text"/> , <input type="text"/> <input type="text"/>
PIR / PUR (polyurethaan)			<input type="text"/> , <input type="text"/>	<input type="text"/>	<input type="text"/> , <input type="text"/>	<input type="text"/> <input type="text"/> <input type="text"/> , <input type="text"/> <input type="text"/>
Bio-ecologisch			<input type="text"/> , <input type="text"/>	<input type="text"/>	<input type="text"/> , <input type="text"/>	<input type="text"/> <input type="text"/> <input type="text"/> , <input type="text"/> <input type="text"/>
Ander			<input type="text"/> , <input type="text"/>	<input type="text"/>	<input type="text"/> , <input type="text"/>	<input type="text"/> <input type="text"/> <input type="text"/> , <input type="text"/> <input type="text"/>
					Totaal	<input type="text"/> <input type="text"/> <input type="text"/> , <input type="text"/> <input type="text"/>

Datum: / / Handtekening + **stempel** aannemer: